

Montaj tamplarie PVC pe bride - in termoizolatie - cu toc orb - vedere din interior

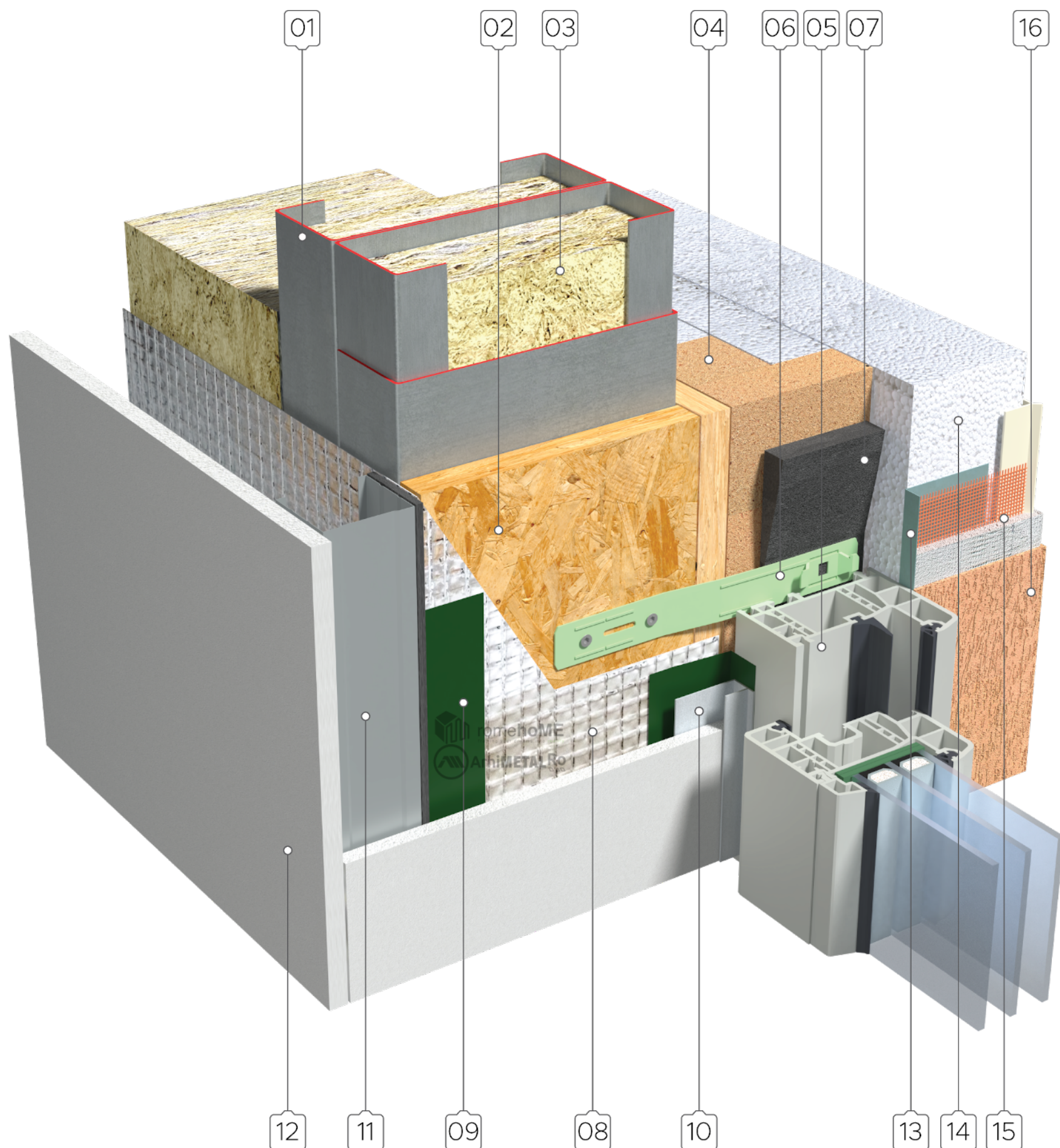

01 profil C 160 - pereti

02 OSB III - min. 18 mm - placare la exterior

03 vata minerala

04 toc orb termoizolant din fibre de lemn

05 tamplarie profile PVC

06 brida de fixare tamplarie PVC

07 banda expandabila de etansare intre toc si profilul PVC

08 folie bariera impotriva vaporilor - reflectanta

09 benzi de lipire/etansare folie AV

10 profil din aluminiu pt fixare placa gips-carton la tamplarie

11 profil montaj gips-carton 50, 75, 100 mm

12 placaj simplu/dublu gips-carton

13 banda de etansare profil tamplarie la exterior - tencuibila

14 termoizolatie de fatada EPS 120 in 2 straturi

15 masa de spaclu, plasa de armare

16 tencuiala decorativa

OBS. profilele C se vor umple cu vata de sticla si abia apoi se va completa golul
 tocul orb se va monta in profilul C
 tocul orb nu are valoare structurala
 numarul de bride pt fixarea tamplariei se alege in functie de dimensiunile acesteia
 se recomanda utilizarea de benzi de etansare dedicate