

Perete structural - fara instalatii - gips-carton cu aplicare pe profile frame

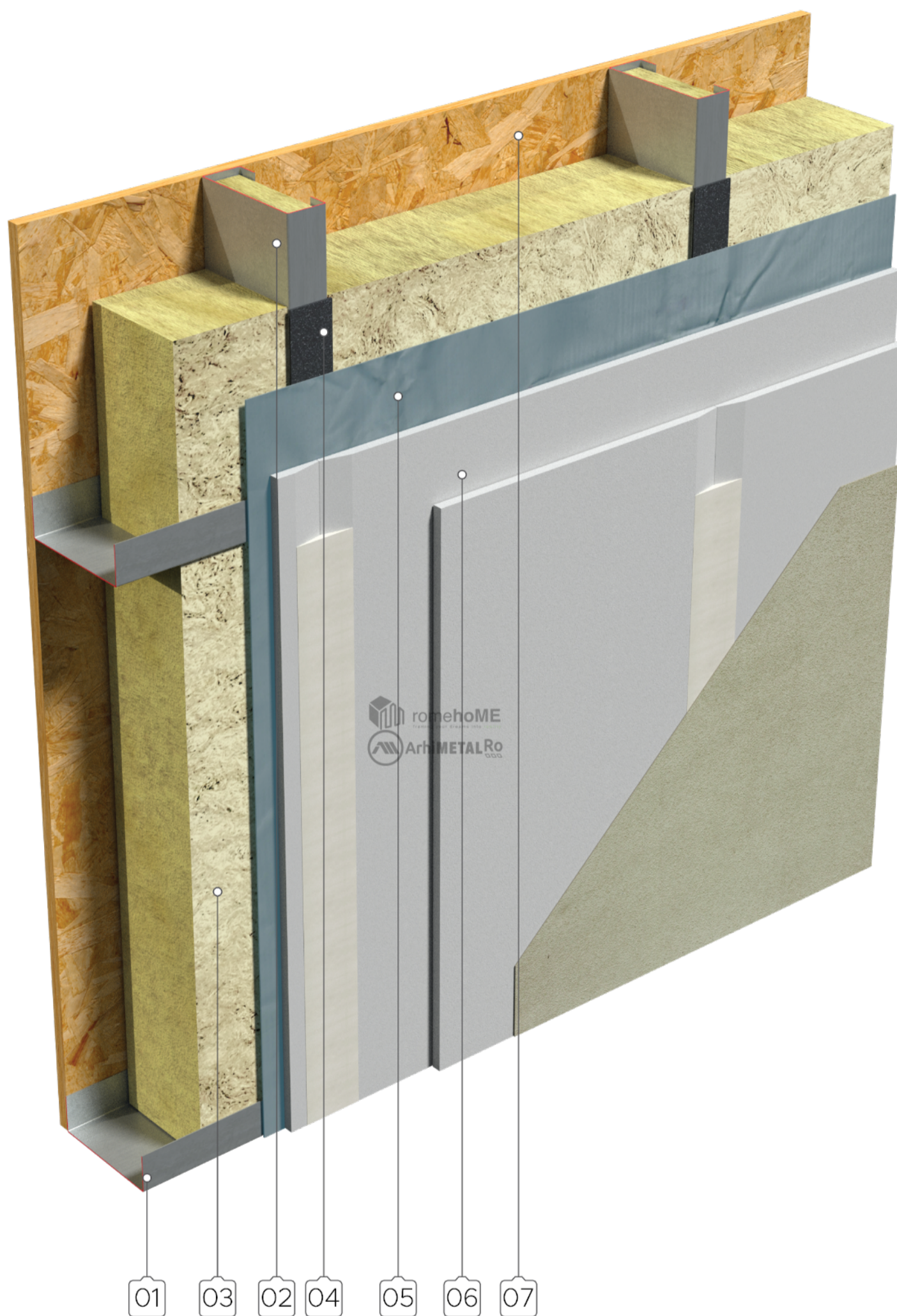

Aceste detalii reprezinta rezolvari de principiu si pot suferi modificari in functie de specificatiile produselor utilizate.

01 profil U 120 - 140 - 160 - pereti
02 profil C 120 - 140 - 160 - pereti
03 termoizolatie perete - vata minerala
04 banda fixare folie AV

05 folie bariera impotriva vaporilor - PE
06 placare dubla placi gips-carton
07 OSB III - min. 15 mm

OBS. profilele C se vor umple cu vata minerala si abia apoi se va completa golul pentru pereti fara mobilier si alte perforatii
se pot utiliza toate tipurile de placi de gips-carton - numai cu placare dubla