

Perete structural - fara instalatii - gips-carton cu aplicare pe OSB

Aceste detalii reprezinta rezolvari de principiu si pot suferi modificari in functie de specificatiile produselor utilizate.

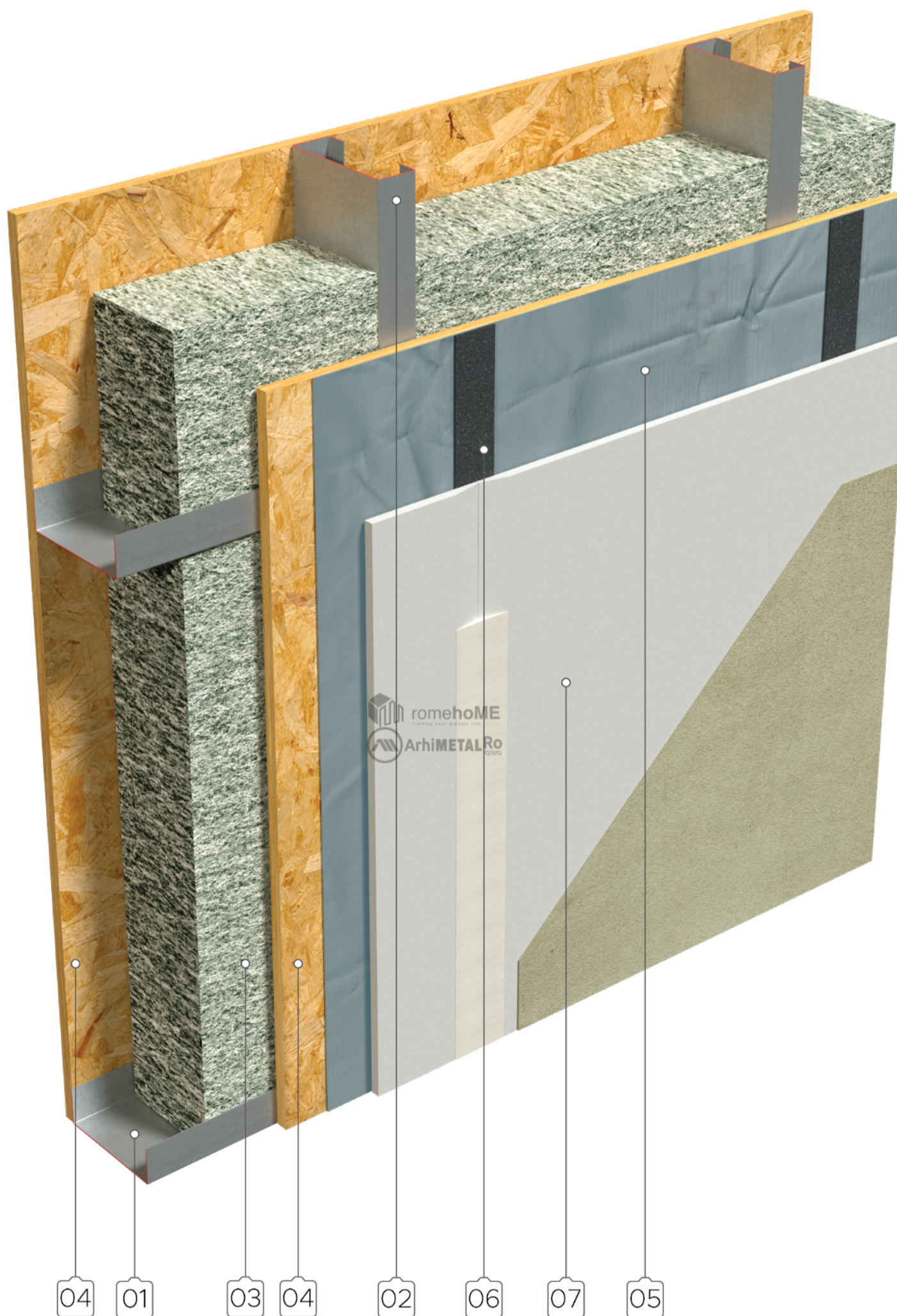

01 profil U 120 - 140 - 160 - pereti
02 profil C 120 - 140 - 160 - pereti
03 termoizolatie perete - fibre celulozice/lemn
04 OSB III - min. 15 mm

05 folie bariera impotriva vaporilor - PE
06 banda suport etansare gips-carton
07 placare simpla/dubla placi gips-carton

OBS. pentru pereti fara mobilier si alte perforatii se pot utiliza toate tipurile de placi de gips-carton in anumite cazuri, instalatiile se pot trece si prin structura frame