

Perete structural - cu fibre celulozice - cu spatiu pentru instalatii

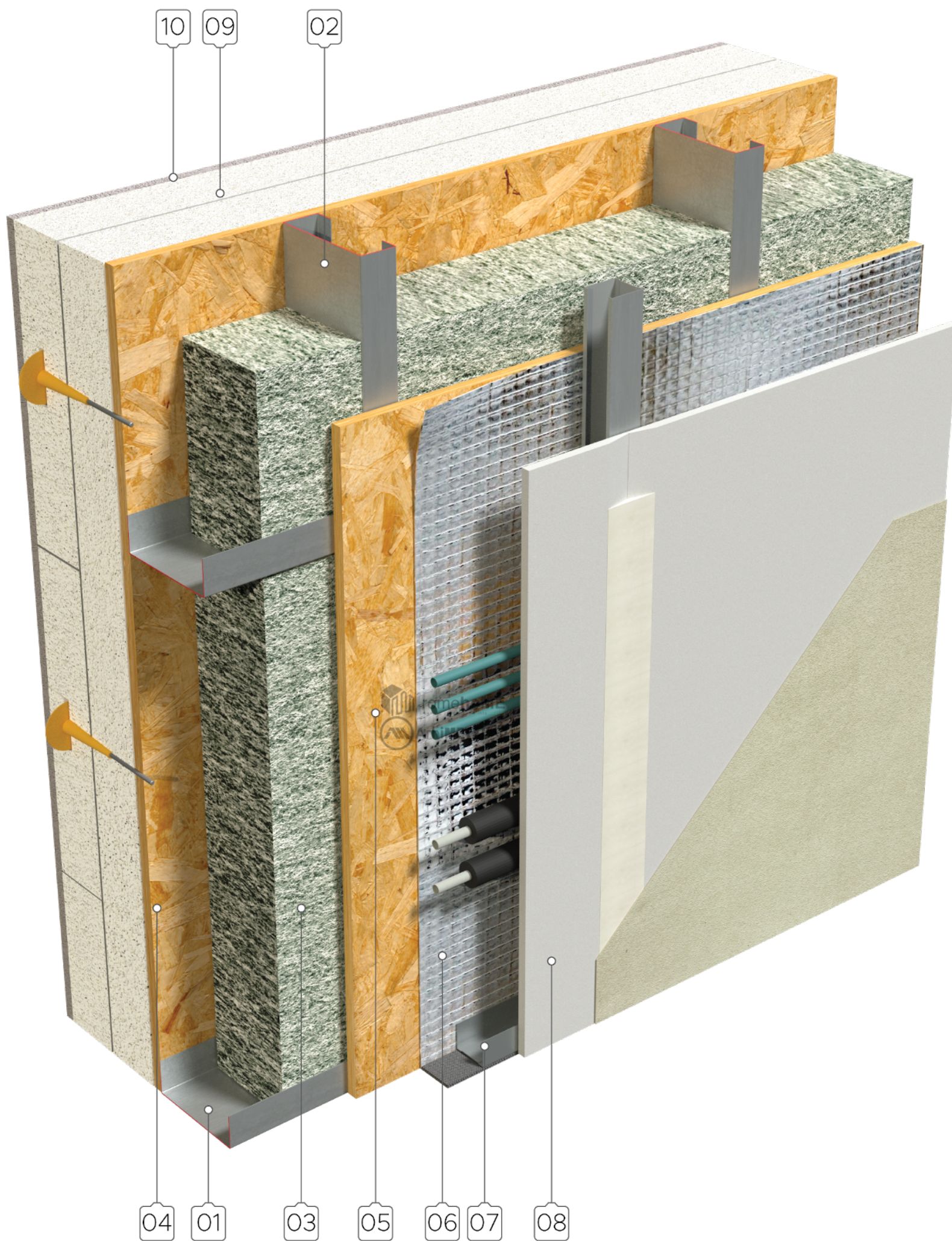

Aceste detalii reprezinta rezolvarea de principiu si pot suferi modificari in functie de specificatiile produselor utilizate.

01 profil U 160 - pereti

02 profil C 160 - pereti

03 termoizolatie perete - fibre celulozice/lemn

04 OSB III - min. 15 mm - placare la exterior

05 OSB III - min. 15 mm - placare la interior

06 folie bariera impotriva vaporilor - reflectanta

07 profile 50/75/100 - montaj placi gips-carton

08 placare simpla/dubla placi gips-carton

09 termosistem EPS

10 tencuiala decorativa

OBS. aceasta conformare se poate utiliza si pentru pereti structurali de interior
instalatiile se fixeaza de profilele de montaj pt gips-carton
se pot utiliza - in principiu - toate solutiile de tencuiei uscate din gips-carton