

Fatada ventilata - placare cu lamele de fatada

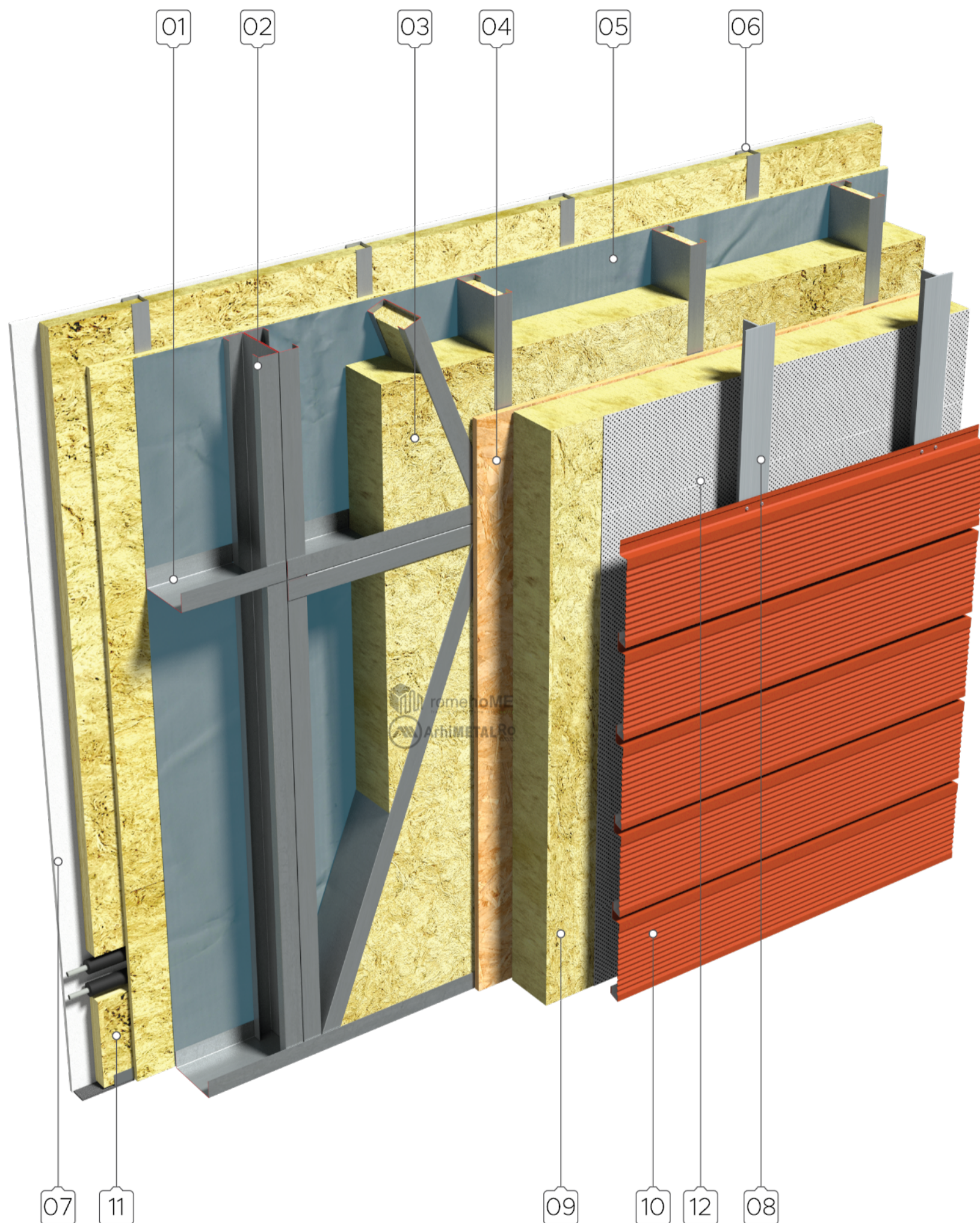

Aceste detalii reprezinta rezolvari de principiu si pot suferi modificari in functie de specificatiile produselor utilizate.

- 01 profil U 160 - pereti
- 02 profil C 160 - pereti
- 03 termoizolatie perete - vata minerala
- 04 OSB III - min. 15 mm - placare la exterior
- 05 folie bariera impotriva vaporilor - PE
- 06 profile 50/75/100 - montaj gips-carton

- 07 placare simpla/dubla placi gips-carton
- 08 sistem de fixare fatada ventilata
- 09 termoizolatie fatada - vata de sticla
- 10 placaj decorativ
- 11 vata de sticla - aport termic sau acustic
- 12 folie de difuzie

OBS. profilele C se vor umple cu vata minerala si abia apoi se va completa golul
grosimea stratului termoizolant al fatadei se calculeaza in functie de cerintele energetice ale proiectului